GMS Thulbatal

AWO Bezirksverband Unterfranken e.V.

GMS Thulbatal - Grundschule - Mittelschule – Offener Ganztag
Waldstraße 26, 97723 Oberthulba Telefon 09736 8203, Fax 09736 9920 Internet www.gms-thulbatal.de E-Mail verwaltung@gms-thulbatal.de

KONZEPT DER OFFENEN GANZTAGSSCHULE

GRUND – UND MITTELSCHULE THULBATAL – OBERTHULBA in Kooperation mit der AWO-UNTERFRANKEN

Offene-Ganztag-Schule Thulbatal

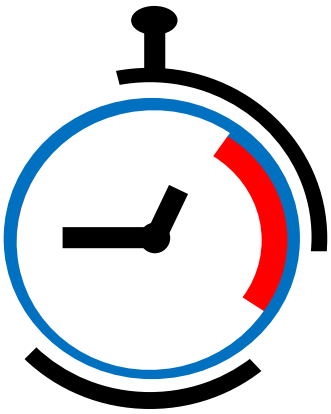

mehr Zeit für mehr…

Definition:

Beim Begriff Offene Ganztagsschule handelt es sich um ein Betreuungsangebot für Schüler und Schülerinnen der Jahrgangsstufe 1 – 9. Die Anleitung zur Erledigung der Hausaufgaben und gemeinsame Freizeitangebote zur Förderung des sozialen Miteinanders stehen im Vordergrund.
Gleichzeitig erfüllt sie einen sozialpädagogischen Auftrag, der als Ergänzung zur Erziehung in der Familie gesehen werden kann.

Ziel ist es, durch Kooperation der Lebensbereiche Familie und Schule eine ganzheitliche Betreuung der Kinder und Jugendlichen zu gewährleisten.

Zielgruppe:

Alle schulpflichtigen Kinder und Jugendlichen der Grund- und Mittelschule Thulbatal.

Unsere Schwerpunkte / Aufgaben:

- Betreuung der Kinder und Jugendlichen nach dem Vormittagsunterricht
  - Das heißt, Bereitstellung verschiedener Räumlichkeiten, Angebot eines warmen Mittagessens, Hausaufgabenbetreuung und Angebot verschiedener Freizeitaktivitäten
- Außerfamiliäre Betreuung, Bildung und Erziehung
- Förderung der Entwicklung jedes Individuums zu einer eigenverantwortlichen und gemeinschaftsfähigen Persönlichkeit
- Angebote zur Freizeitgestaltung fördern die Kreativität jedes Kindes

  - ➔ Bildungsaufgabe steht im engen Zusammenhang zur Erziehungsaufgabe
  - ➔ Das Angebot orientiert sich an entwicklungspsychologischen Aspekten und bezieht konkrete Lebenssituationen der Kinder und Jugendlichen mit ein.
  - ➔ Die Kinder und Jugendlichen sollen lernen, in einer Gemeinschaft zurechtzukommen. Das Vermitteln von Regeln und Grenzen stehen im Vordergrund.

Tagesablauf:

- Freizeitphase von 11:15 – 12:00 Uhr
- Mittagessen & Pause von 12:00 – 13:30 Uhr
- Hausaufgabenbetreuung / Lernzeit von 13:30 – 14:30 Uhr
- Freizeitangebote von 14:30 – 15:45 Uhr
- Es besteht die Möglichkeit, dass die Schüler die Hausaufgaben nach 14:30 Uhr fertig stellen

Schwerpunkte des Tagesablaufs:

- Mittagsverpflegung
  - Möglichkeit eines frisch zubereiteten warmen Mittagessens (in der angrenzenden MZH des Marktes Oberthulba)
  - Möglichkeit von Zuhause mitgebrachte Speisen zu essen (in der Oase)

- Hausaufgabenbetreuung
  - Unterstützung und Hilfe bei der Erledigung der Hausaufgaben Kleingruppen, um gezielt und individuell zu fördern
  - Kontrolle der Hausaufgaben auf Vollständigkeit
  - Das Lernen für die einzelnen Unterrichtsfächer bzw. für Probearbeiten ist in dieser Zeit nur bedingt möglich

- Freizeit
  - Förderung der Selbst- und Sozialkompetenzen
  - Einhaltung vorgegebener Regeln und Grenzen
  - Erleben von Gemeinschaft im sozial geschützten Raum
  - Förderung von Kreativität, Selbständigkeit, Eigenverantwortung

Betreuungszeit:

Mo – Do von 11:00 – 15:45 Uhr

Beiträge:

Mittagessen 4,30 Euro / Mahlzeit (Stand: Januar 2024)
Buchbar über die App „Kitafino" (Infos auf der Homepage der Schule)

Im Rahmen des Bildungspaketes der Bundesregierung können unter bestimmten Voraussetzungen die Kosten übernommen werden.

Personal:

- Pädagogische Koordinatorin (Leitung)
- Team aus pädagogisch ausgebildeten und geschulten Kräften

Allgemeines:

Die Betreuungszeit umfasst insgesamt vier Tage. Die Eltern haben dabei die Möglichkeit, ihr Kind für zwei, drei oder vier Tage anzumelden.
Nach den Richtlinien der bayrischen Staatsregierung ist eine Mindestzahl von zwei Tagen vorgegeben.

Hausaufgabenzeit:

- Die Hausaufgabenzeit beginnt um 13:30 Uhr und endet um 14:30 Uhr
- Es besteht die Möglichkeit, die Hausaufgaben nach 14:30 Uhr fertig zu stellen. (Der Schüler/ die Schülerin geht nach der Fertigstellung in das Freizeitangebot.)

Allgemeine Grundsätze während der Hausaufgabenzeit:

- Selbständiges Erledigen der schriftlichen Hausaufgaben mit pädagogischer Unterstützung
- Hausaufgabenhilfe und wenn möglich auch Kontrolle der erledigten Hausaufgaben
- Jedes Kind muss ein Hausaufgabenheft besitzen.
- Feste Regeln während dieser Zeit
- Um den Eltern das Kontrollieren zu erleichtern, werden die erledigten Hausaufgaben mit einem Kürzel des Betreuers sowohl unter der gemachten Aufgabe als auch im Hausaufgabenheft gekennzeichnet.
- Sollten Kinder / Jugendliche früher mit den Hausaufgaben fertig sein, beschäftigen sich diese mit lernen oder anderweitig fördernden Aufgaben im Hausaufgabenzimmer oder in der Oase. Dort besteht die Möglichkeit, Spiele zu spielen, zu malen oder zu lesen.

Informationen zur Freizeitgestaltung:

Es wird darauf geachtet, dass Grund- und Mittelschüler gemeinsam Freizeitangebote besuchen. Hier achten wir besonders auf ein soziales Miteinander und gegenseitige Rücksichtnahme.

Bei jedem Wetter besteht die Möglichkeit rauszugehen. Die Schüler können verschiedene Spiele im Freien spielen, Materialien nutzen, sich sportlich betätigen und vieles mehr.

Auch stehen die Freizeiträume des offenen Ganztages für die Kinder offen und es gibt täglich zusätzliche Angebote.

Unser Wochenplan:

Täglich finden „feste", mit den Kindern besprochene und in Gruppen eingeteilte Angebote statt. Diese werden nach den Ferien gewechselt.
Beispielsweise:

-Kochen / Backen
-Kreativangebot
-Sport / Kegeln
-…

Zusätzlich bieten wir „freie" Angebote an. Das heißt, die Schüler können sich individuell für ein offenes Angebot entscheiden.
Beispielsweise:

-Bastelangebot der Woche
-Spielangebote
-kreative Kugelbahn
-…

Die Kinder haben auch die Möglichkeit ihre Freizeit selbst zu gestalten und sich nach Absprache in den Räumlichkeiten des Offenen Ganztags und auf dem Schulgelände frei zu bewegen und die angebotenen Spielgeräte zu nutzen.
Hierfür stehen Ihnen folgende Bereiche zur Verfügung:

- Spiele, Malen, Basteln… in der Oase
- Legoecke, Magnetbahnbauecke…. im Bauzimmer
- Fahrgeräte, Straßenkreide, Klettergerüst, Tischtennis, Fußball, Basketball, Sandbuddeln, Outdoorspielsachen (Seile, Balanceboards…)… im Aussenbereich

Des Weiteren finden regelmäßig „Kinderkonferenzen“ statt. Sie bieten die Gelegenheit zum gegenseitigen Austausch, zum Sammeln von Ideen, zum Besprechen von Regeln und zur Weitergabe von Informationen.
Die Kinder lernen, sich bei der Gestaltung ihres Nachmittags aktiv einzubringen und ihre Wünsche zu äußern.
Das Gemeinschaftsgefühl wird gestärkt.

Beispiele unserer Aktivitäten und Angebote:

- Kreative Kugelbahn
- Phantasie-Werkstatt
- Bastelangebote
- Turnhalle
- Wanderungen zum Spielplatz/in den Wald…
- Mal-Atelier
- Tanz-AG
- Fußball-AG
- Basketball-AG

Anmeldepflichtige Angebote, welche immer bis zu den nächsten Ferien verbindlich sind:

- Töpferwerkstatt
- Experimente
- Kegeln
- Koch-AG
- PC-AG
- Abenteuer in der Turnhalle
- Outdoorexkursion
- Waveboard-AG

Informationen zum Wochenangebot werden an der Infotafel des offenen Ganztages im Schulgebäude veröffentlicht.